大阪社会福祉専門学校

Osaka social welfare college

①大阪社会福祉専門学校の 5 つのポイント

5 characteristics of our school

1. 新校舎で充実した勉強ができる！

   school building is brand new and fully equipped

2. 南海本線「貝塚駅」**駅前徒歩2分**で通いやすい！

   （介護福祉科では関西国際空港に一番近い学校！！）

Convenient transportation, 2 minutes walk from "Haizuka Station" on Nankai Main Line
(The nearest school from Kansai International Airport aomng all social welfare colleges)

3. **就職率**100％

100% employment rate

4. 単科校だからできる少人数授業！

   Small Class teaching

5. 留学生担当の先生がいるから安心！現在、8 か国の留学生が通っているよ!!

   professional staff member in charge of international student affairs.
   (currently, we have students from 8 countries including China, Indonesia, Philippines, Vietnam, Thailand, Myanmar, Sri Lanka and Taiwan.)

②願書受付：2021 年 10 月 1 日～

Application period : from October 1, 2021

試験内容：面接のみ

Exam content: interview only

入場無料

大阪社会福祉専門学校

①大阪社会福祉専門学校の 5 つのポイント

本校的 5 大特色

1. 新校舎で充実した勉強ができる！

全新校舎，设备齐全。

2. 南海本線「貝塚駅」**駅前徒歩2分**で通いやすい！

（介護福祉科では関西国際空港に一番近い学校！！）

交通便利，离南海本线“海冢站”步行 2 分钟
（离关西国际机场最近的介护福祉学校）

3. **就職率100%**

就业率 100%

4. 単科校だからできる少人数授業！

小班化教学

5. 留学生担当の先生がいるから安心！現在、8 か国の留学生が通っているよ!!

有专门老师负责留学生事务，安心放心。在校学生主要来自于中国，印度尼西亚，菲律宾，越南，泰国，缅甸，斯里兰卡，台湾等 8 个国家。

③願書受付：2021 年 10 月 1 日～

申请时间： 2021 年 10 月 1 日开始

試験内容：面接のみ

选考内容：面试

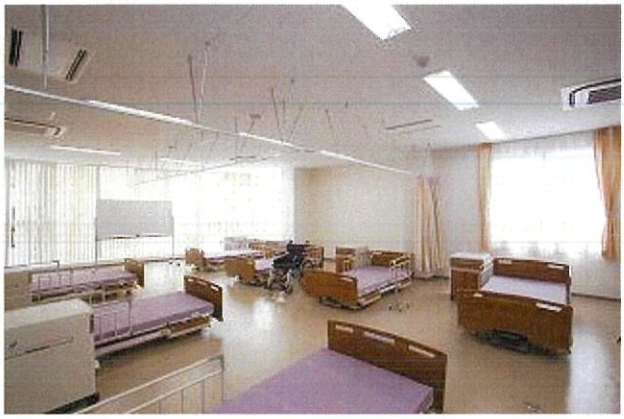

入場無料

大阪社会福祉専門学校

TRƯỜNG TRUNG CẤP PHÚC LỢI XÃ HỘI OSAKA

①大阪社会福祉専門学校の５つのポイント

1.新校舎で充実した勉強ができる！

Nội dung học tập tại trường đầy đủ, phong phú.

2.南海本線「貝塚駅」駅前徒歩2分で通いやすい！

（介護福祉科では関西国際空港に一番近い学校！！）

Trường cách ga Kaizuka 2 phút đi bộ, đi lại dễ dàng.
(Là trường gần sân bay quốc tế Kansai nhất trên lĩnh vực phúc lợi xã hội).

3.就職率100%

Tỉ lệ đỗ phỏng vấn việc làm là 100%.

4.単科校だからできる少人数授業！

Là trường đơn khoa nên có thể chuyên tâm tham gia giờ học với số lượng học viên ít.

5.留学生担当の先生がいるから安心！現在、８か国の学生が通学しているよ!!

Hãy yên tâm vì có giáo viên phụ trách du học sinh ở trường!
Hiện tại, có học sinh từ 8 quốc gia khác nhau đang học tại trường.
(Trung Quốc, Đài Loan, Indonesia, Philippines, Việt Nam, Thái Lan, Myanmar, Sri Lanka)

②願書受付：2021 年 10 月 1 日～

Tiếp nhận hồ sơ: từ ngày 1 tháng 10 năm 2021

試験内容：面接のみ

Nội dung thi: chỉ bao gồm phỏng vấn.
Mọi thông tin chi tiết xin mời đến nhà trường.

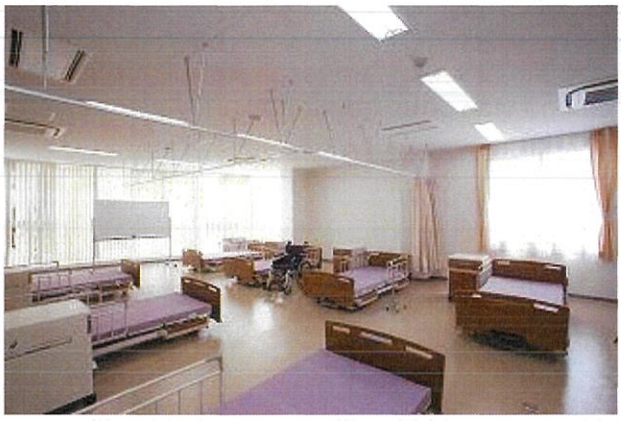

大阪
社会福祉